

Federación Galega de Espeleoloxía

A ESTANCIA

Esta a nosa disposición o refuxio de Cobas da F.G.E., que conta con un número de prazas limitadas polo que os interesados no lo teñen que comunicar no momento da inscrición.

Tamén habilitaremos unha zona de Camping preto do refuxio para o que non teña sitio no refuxio.

MATERIAL NECESARIO

Material de dormida e de camping se é preciso (saco, esterilla e tenda para o camping). Material de espeleoloxía de tamén de vertical.

MANUTENCIÓN

Irá a cargo da Organización, desayuno, comida e cena do sabado e desayuno e comida do domingo, para todos os participantes.

Localización

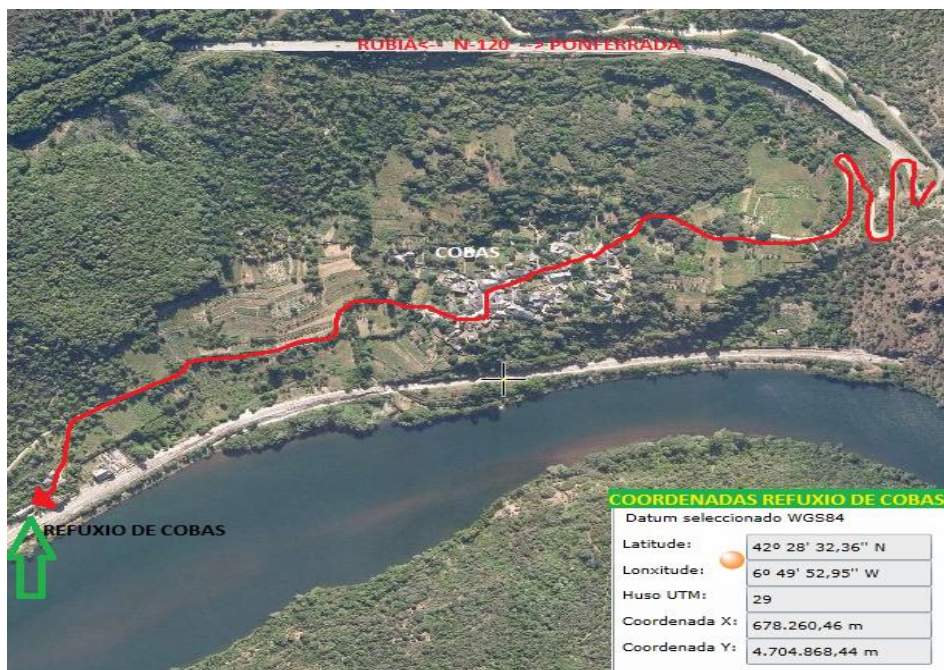

XLVI Campamento Galego de Espeleoloxía

Refuxio de Cobas
1-2 / Xuño / 2013



Federación
Galega de
Espeleoloxía



XUNTA
DE GALICIA



DEPORTE
GALEGO

La
CasUca



XLVI CAMPAMENTO GALEGO DE ESPELEOLOXÍA

Xuño de 2013

- E imprescindible estar en posesión da Licencia Federativa de Espeleoloxía do ano en curso para poder participar no campamento. Os menores de idade precisan de consentimento paterno e ir tutelados por un adulto.
- Os participantes virán equipados con material espeleolóxico tanto de progresión horizontal como vertical. Tanto material individual como colectivo.
- O límite para facer a inscrición será o venres 31 de maio de 2013.
- A organización non se responsabiliza de posibles accidentes e declina toda responsabilidade.
- Calquera situación ou dúbida non prevista por este regulamento será resolta pola organización.
- Non esquecer: Realizar un traballo en equipo e fundamental para a exploración espeleolóxica.

G.E.M. ÁGUILAS VERDES

aguilasverdes2.0@gmail.com

Telfs: Manuel 618622223; Javier :646002310; Toño:626958147

[facebook.com/AguilasVerdesEspeleoloxia](https://www.facebook.com/AguilasVerdesEspeleoloxia)

cavermaps.org

O G.E.M. Águilas Verdes organiza conxuntamente coa Federación Galega de Espeleoloxía a presente edición 2013 do Campamento Galego de Espeleoloxía, evento este o cal invitamos a todos os espeleólogos/as galegos.

A zona escollida polo noso club para a actividade en concreto, na que se trata de dar a importancia e o recoñecemento que se merece o entorno do Parque natural da Serra da Enciña da Lastra, un lugar privilexiado no que se atopan o maior número de cavidades rexistradas en Galicia (aquí chamadas Palas) e donde podemos disfrutar dunha variedade de palas accesibles a tódolos niveis. Dende a organización estamos a traballar para que estas xornadas sexan do agrado de todos e confiamos en poder facelo deste xeito.

Programa de actividade

Sabado 01-06-2013

10:00 a 11:00

Recepción dos participantes o Campamento no refuxio de Cobas, Cordinación do grupos e entrega da documentación.

11:00 a 21:00

Actividade espeleolóxica, exploración e xeolocalización da zona.

22:30

Cena en Vilardesilva para todo-os participantes con actuación musical amenizando a velada, a cargo da organización.

Domingo 02-06-2013

10:00 a 11:00

Coordinación dos grupos e preparación das actividades

11:00 a 18:00

Actividade espeleolóxica.

18:00 a 19:00

Resumen das actividades e coordinación dos participantes no refuxio

19:00

Peche do Campamento e despedida dos participantes, entrega dun agasallo.